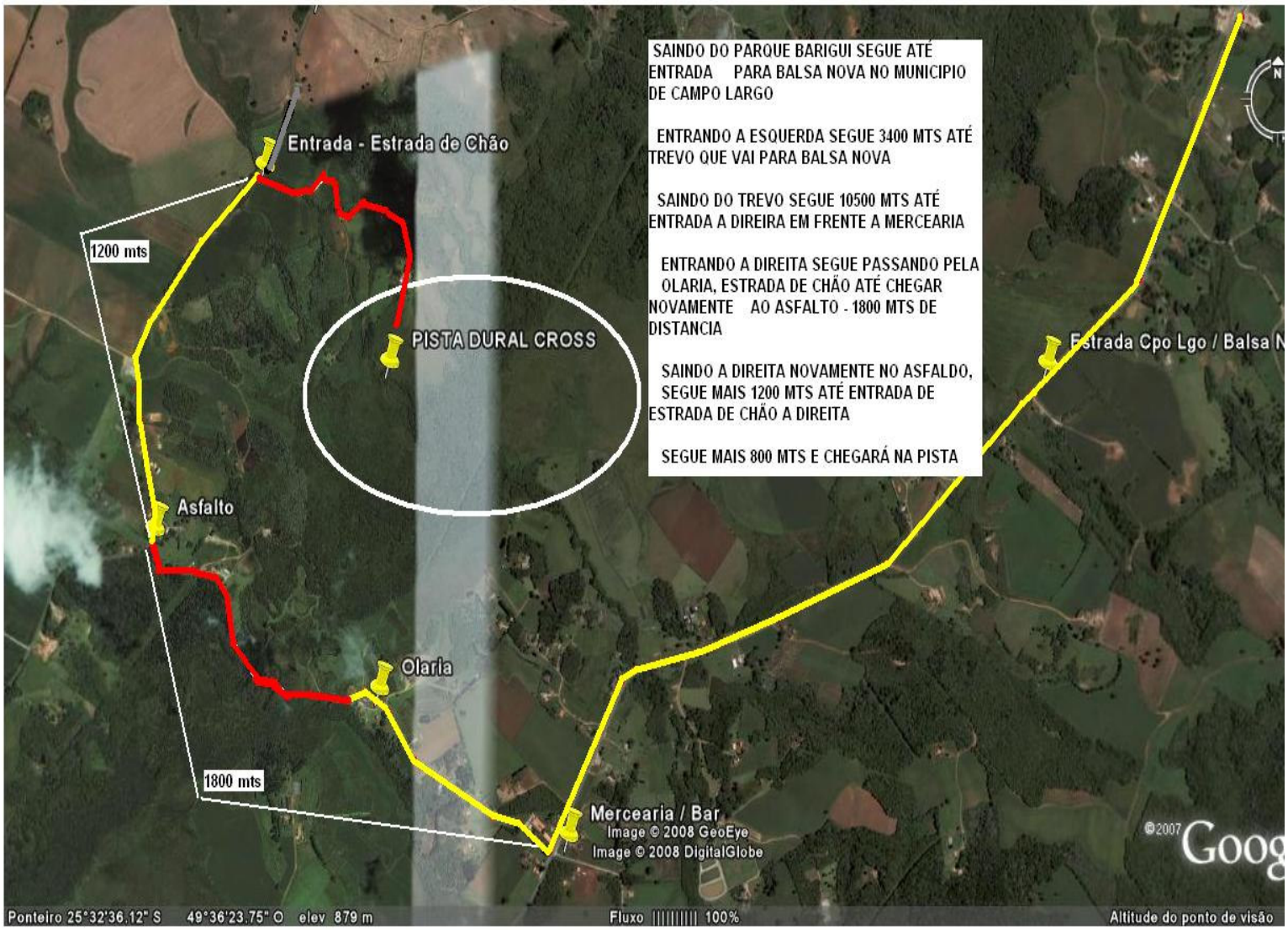
SAINDO DO PARQUE BARIGUI SEGUE ATÉ ENTRADA PARA BALSA NOVA NO MUNICIPIO DE CAMPO LARGO
ENTRANDO A ESQUERDA SEGUE 3400 MTS ATÉ TREVO QUE VAI PARA BALSA NOVA
SAINDO DO TREVO SEGUE 10500 MTS ATÉ ENTRADA A DIREIRA EM FRENTE A MERCEARIA
ENTRANDO A DIREITA SEGUE PASSANDO PELA OLARIA, ESTRADA DE CHÃO ATÉ CHEGAR NOVAMENTE AO ASFALTO - 1800 MTS DE DISTANCIA
SAINDO A DIREITA NOVAMENTE NO ASFALDO, SEGUE MAIS 1200 MTS ATÉ ENTRADA DE ESTRADA DE CHÃO A DIREITA
SEGUE MAIS 800 MTS E CHEGARÁ NA PISTA
Entrada - Estrada de Chão
1200 mts
PISTA DURAL CROSS
Estrada Cpo Lgo / Balsa N
Asfalto
Olaria
1800 mts
Mercearia / Bar
Image © 2008 GeoEye
Image © 2008 DigitalGlobe
©2007 Goog
Ponteiro 25°32'36.12" S 49°36'23.75" O elev 879 m
Fluxo 100%
Altitude do ponto de visão